

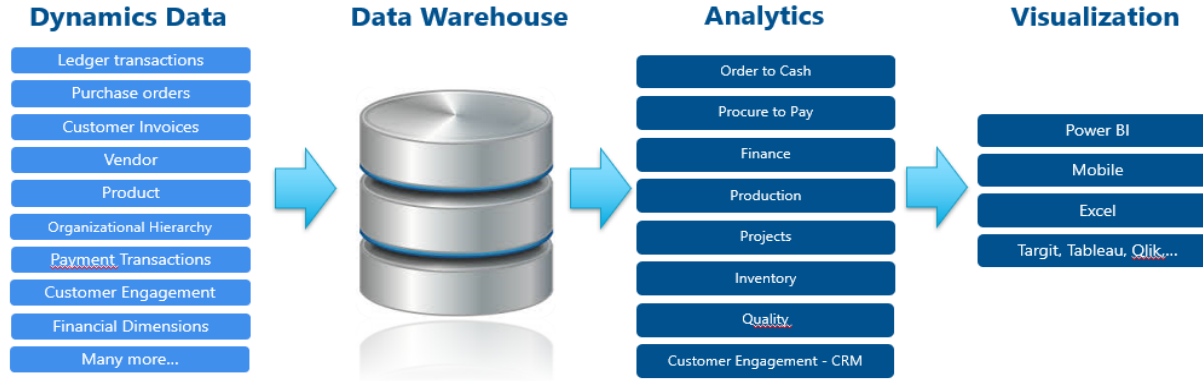

Cegeka Business Insight

Cegeka Business Insight (CBI) is een BI-oplossing waarmee u meteen van start kunt gaan. Ze omvat een data warehouse en analytische cubes met gegevens en dimensies uit alle Dynamics 365-processen, waarmee u uitgebreide analyses en rapporten kunt maken.



CBI brengt uw Dynamics 365-gegevens samen en exporteert ze naar een data warehouse. Daar kunnen de gegevens met complexe berekeningen en combinaties worden verrijkt en getransformeerd.

CBI wordt geleverd met analytische databases zoals cubes of tabelmodellen, waarmee u sneller en inzichtelijker gegevens kunt opvragen en in een tool naar keuze kunt visualiseren.

—

**Onze BI-oplossing biedt modellen
voor de volgende domeinen**

—

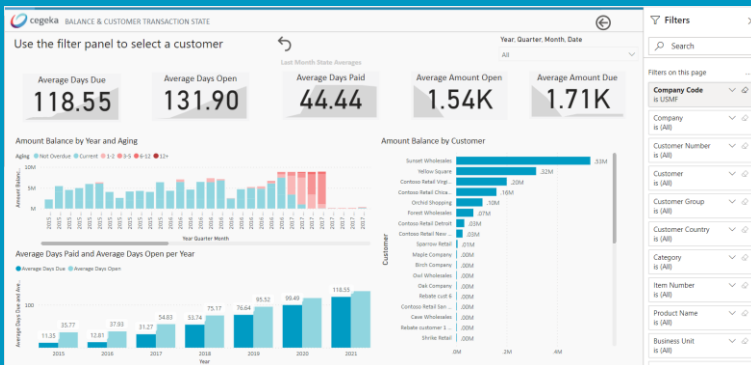

- **Order to cash (sales en debiteuren)**

Dit model biedt u een volledig inzicht in het sales- en debiteurenproces.

Met Order to cash haalt u heldere inzichten uit het hele proces, van de offertes tot en met de betalingen. Concentreer u op uw belangrijkste verkopen, verbeter de dienstverlening aan uw grootste klanten, analyseer uw best verkopende producten, verlaag de kosten van verkochte artikelen en haal meer omzet en marge, verbeter de kwaliteit van uw leveringen door de leveringsvoorwaarden en het serviceniveau op te volgen, volg de betalingen en het saldo van uw klanten op en ontdek nog tal van andere toepassingen om uw sales- en debiteurenproces te vereenvoudigen en te verbeteren.

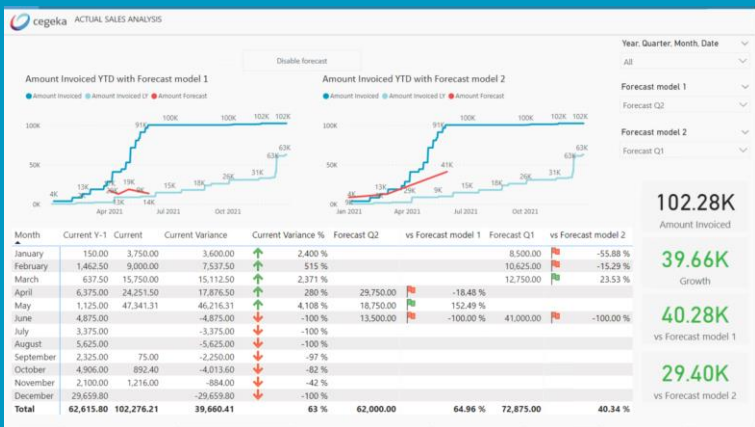

- ## Procure to Pay (inkoop en crediteuren)

Dit model bevat de belangrijkste KPI's om uw Procure-to-Pay-proces te verbeteren. Het bevat analyses zoals volume-analyses, leveranciersanalyses met betrekking tot leveringsvoorwaarden en serviceniveau, debiteurenanalyses met KPI's zoals gemiddeld aantal dagen openstaand, gemiddeld verschuldigd bedrag en nog veel meer.

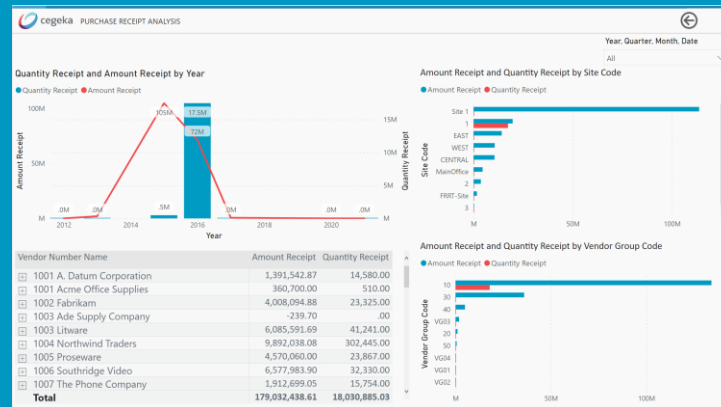

cegeka TRIAL BALANCE

Year: Quarter: Month: Date
2016

Ledger Account Type	Ledger Account Code	Ledger Account	Current Y-1	Current	Current Variance F-2	Current Variance %	LM Y-1	LM	LM %
Asset	1.1.1.2.01	Banco A	108,607.50	346,933.25	108,607.50	238,115.75	219.43 %		
	1.1.3.1.01	MESCADORIAS PARA REVENDA		5,850.00		5,850.00			
	1.1.3.2.01	PRODUTOS ACABADOS	-50,812.33	-91,833.05	-50,812.33	-40,820.72	80.34 %	-8,859.77	
	1.1.3.3.01	MATERIAS-PRIMAS		39.37		39.37			
	1.1.3.8.01	Estoque diversos		500.00		500.00			
	1.1.3.01		-134,209.14	-244,796.50	-134,209.14	-110,587.36	82.40 %	-46,116.75	
	1.1.4.1.01		13,197.50	28,063.00	13,197.50	14,865.50	112.64 %	5,967.50	
	1.1.4.1.02	ICMS a recuperar	23,228.45	-8,688.76	23,228.45	-26,897.21	-115.79 %	9,276.48	
	1.1.4.1.04	COPINS a recuperar	7,867.34	16,844.83	7,867.34	8,976.49	114.10 %	3,279.87	
	1.1.4.1.05	PIS a recuperar	1,708.04	3,656.82	1,708.04	1,948.88	114.10 %	703.29	
	1.1.4.2.01	PIS retido		780.00		780.00			
	1.1.4.2.02	COPINS retido		3,600.00		3,600.00			
	1.1.4.2.03	CSLL retido		1,200.00		1,200.00			
	1.2.2.1.01	CLIENTES	97,821.25	80,740.00	97,821.25	-17,081.25	-17.46 %	49,200.00	
	100001	工商银行北京分行开发区支行人民币-12345678	45,549,004.49	38,214,502.37	45,549,004.49	-7,334,502.12	-16.10 %	3,437,584.22	
	110119	Bank Account - USD	130,965,942.26	-8,434,905.11	130,965,942.26	-139,400,847.87	-106.44 %	12,858,012.05	9,316,051.70
	110125	Bank Account - BNR	380,217,387.62	122,754,828.90	160,217,387.62	-27,462,558.72	-23.38 %	22,148,514.35	-1,605,875.68
	110130	Bank Account - EUR	23,233,550.38	-25,944,840.15	23,233,550.38	-49,178,390.53	-211.67 %	1,773,172.26	1,224,128.56
	110150	Bank Account - GBP		1,001,372.50		1,001,372.50			781,749.39
	110160	Bank Account - Payroll		42,181,314.60		42,181,314.60			-604,946.94
	110200	Bank Account - SAR		-54,250.00		-54,250.00			
		Bank Account - THB		-740,715.00		-740,715.00			

• Finance

Het grootboekmodel bevat alles wat u nodig hebt om financiële rapportering en KPI's op te zetten, zoals winst- en verliesrekeningen, balansen en andere resultatenrekeningen. Bovendien bevat het een app met een ledgertool waarmee u uw eigen boomstructuren kunt samenstellen op basis van grootboekrekeningen, financiële dimensies en rekeningcategorieën. Gedetailleerde rapporten over transacties met vaste activa en banktransacties zijn eveneens beschikbaar.

cegeka LEDGER TREE BY FINANCIAL DIMENSIONS

Year: Quarter: Month: Date
All

Department	Auto	Chemical	Electronics	Home	IT Consulting Practice	Management Consulting Practice	Ostaka
All	-99,951,993.66	21,992,950.37	.00	112,739,439.28	-136,329,513.71	16,399,692.29	-163,903.95
Assets	1,467,729,481.98	102,391,541.92	254,130,604.34	109,506,915.41	432,306,398.79	-174,004,106.87	-114,667.23
Current Assets	1,433,013,789.72	64,389,892.48	254,130,604.34	109,251,962.29	316,330,961.62	-174,004,106.87	-114,667.13
Accounts Receivable	-199,432,710.36	-20,254,616.12	6,998,014.51		60,401,198.46		
Cash and Cash Equivalents	121,272,714.21	59,798,184.80	241,923,049.70	24,195,662.13	251,572,284.76	-174,004,106.87	-114,667.13
Physical Inventory	1,501,091,776.94	24,898,323.80	4,952,445.98	80,256,300.10	1,744,619.05		
Raw Materials and Finished Goods Inventory							
Project	855,280.57	.00	285,144.17		2,138,926.75		
WIP - All							
Securities	1,226,669.36				473,972.60		
Bill of Exchange (All)							
Bonds & Other Marketable Securities					473,972.60		
Fixed Assets	42,715,751.26	38,051,649.44		274,953.18	115,975,437.17		
Intangible Assets	4,316,000.16	64,000.56			12,900,000.00		
Amortization - Intangible Fixed Assets	-3,999.84	-13,999.44					
Intangible Assets	4,320,000.00	80,000.00			12,900,000.00		
Tangible Assets	38,399,751.10	37,987,648.88		274,953.18	103,075,437.17		
Accumulated Depreciation - Tangible Fixed Assets	-3,066,558.90	-5,810,751.12			-8,444,366.83		
Other Assets				274,953.18			
Tangible Fixed Assets	41,466,332.00	41,796,400.00			109,515,804.00		
Total	-2,490,418,073.60	-21,254,639.86	76,237,370.98	334,141,881.41	-629,794,020.93	-14,503,609.15	-430,868.11

• Voorraad

Met de voorraadmodule kunt u de prestaties van uw voorraadbeheer evalueren. Ze biedt waardevolle inzichten in de voorraadhoeveelheid door de tijd heen en de waarde van uw goederen, zowel binnenkomende als uitgaande. Volg de activiteiten in uw magazijn op en controleer de voorraadbewegingen. Controleer het orderverzamelwerk per werknemer en de locatie in uw magazijn. Visualiseer de voorraden en de voorraadrotatie.

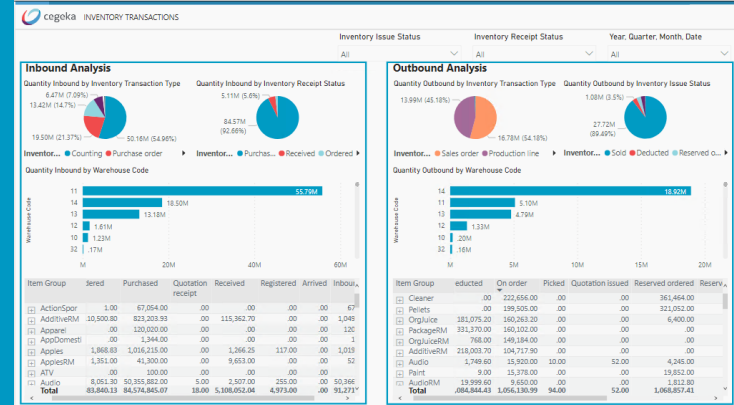
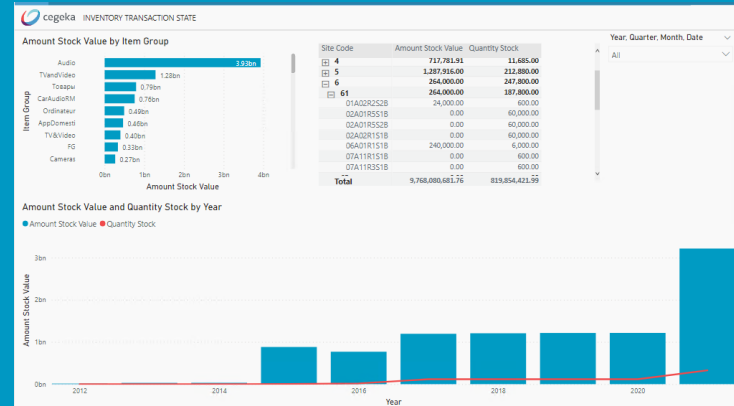

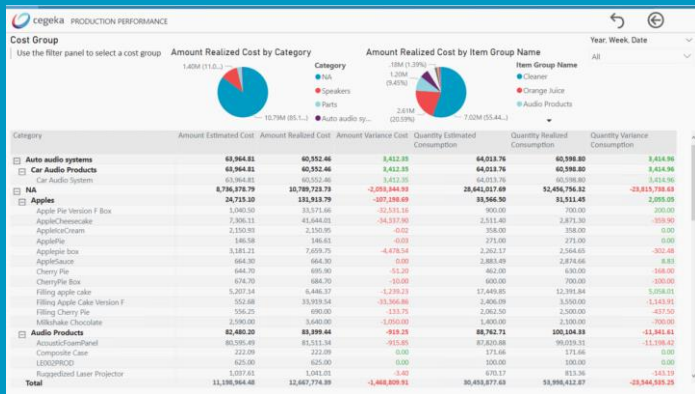

- Productie

Volg het volledige productieproces en krijg inzichten in de (geschatte en werkelijke) kosten en verbruik, de productietijden, de werkuren van uw medewerkers, de gebruikte materialen, enzovoort.

Analyseer stuklijsten en formules om het theoretisch verbruik en de kostprijzen te berekenen met onze add-on Costing Details voor Productie.

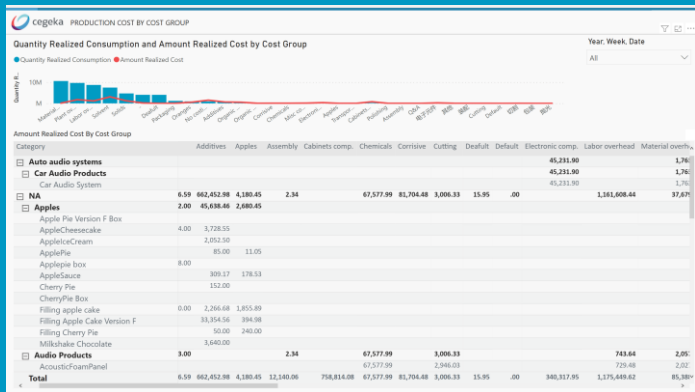

- **Projecten**

Rapporteur over alle projecttransacties die betrekking hebben op uren, artikelverrekeningen, honoraria, kosten en a conto-transacties. Vergelijk de werkelijke resultaten van een project met de prognoses en analyseer de verschillende projectcategorieën en structuren voor werkspecificatie van projecten of bedrijven.

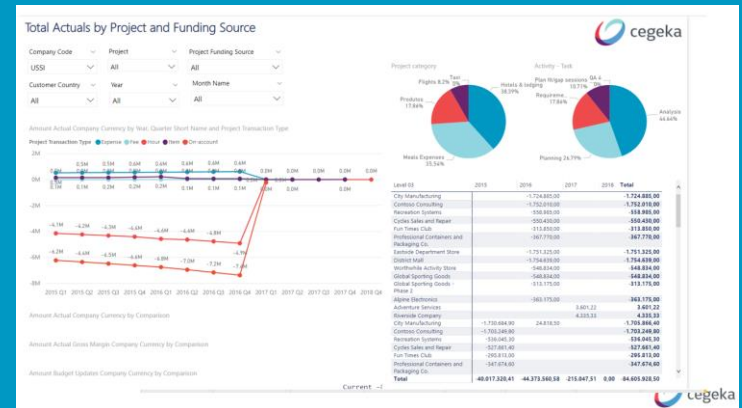

Project Statement

Company Code: [v] Year: [v] Task: [v] Project Code: [v]
 USSI: [v] All [v] All [v] All [v]
 Customer Country: [v] All [v] All [v]
 Project Category: [v] All [v] All [v]

Level 03

Project Transaction Type	Amount Actual Company Currency	Amount Budget updates Company Currency	Amount Deviation Company Currency	Ratio Amount Company Currency	Amount Actual Gross Margin Company Currency	Actual Gross Margin Ratio
Expense	4,955,987.48	4,548,355.20	442,632.28	99.29%	-4,550,321.61	-92.65%
Project - accrued revenue - sales value	-4,985.03		-4,985.03		4,985.03	100.00%
Project - invoiced revenue	19,727,292.49	19,747,345.18	-20,052.69	99.50%	-19,727,292.49	100.00%
Project - invoiced revenue	-15,263,784.69	-15,386,263.98	122,479.29	99.88%	15,263,784.69	100.00%
Project - WIP - sales value	4,985.03		4,985.03		-4,985.03	0.00%
Fee	0.00	\$4,700,000.00	\$4,700,000.00	0.00%	\$3,996,129.29	100.00%
Project - accrued revenue - sales value	-15,996,129.29		-15,996,129.29		15,996,129.29	100.00%
Project - WIP - sales value	15,996,129.29		15,996,129.29		-15,996,129.29	0.00%
New ledger	\$3,996,129.29	-40,824,412.80	4,825,876.04	88.18%	0,145,958.38	-25.40%
Project - accrued revenue - sales value	-1,500.00		-1,500.00		1,500.00	100.00%
Project - invoiced revenue	45,147,846.14	48,403,266.80	-3,255,420.66	93.24%	-45,147,846.14	100.00%
Project - invoiced revenue	-25,998,776.76	-48,224,422.20	22,225,645.44	88.18%	25,998,776.76	100.00%
Project - payroll allocation	-45,147,846.14	-48,403,266.80	3,255,420.66	93.24%	0.00	0.00%
Project - WIP - sales value	1,500.00		1,500.00		-1,500.00	0.00%
New	1,028,754.54	1,146,043.96	-117,289.42	64.69%	-1,028,754.54	-33.32%
New ledger	4,986,055.65	1,937,442.40	3,048,613.25	213.04%	-4,986,055.65	0.00%
Project - invoiced revenue	-3,060,301.81	-2,115,941.08	-944,360.73	122.53%	3,060,301.81	100.00%
On account	\$4,141,219.32	\$4,141,219.32	\$0.00	100.00%	\$0.00	0.00%
Project - WIP - invoiced - on account	-4,141,219.32		4,141,219.32		0.00	0.00%
Total	\$4,605,928.50	\$9,430,828.36	4,824,109.86	94.61%	\$9,321,466.87	36.31%

We kunnen u **uitgebreide documentatie** bezorgen over de inhoud van CBI, waarin alle dimensies, attributen, hiërarchieën, maten en berekeningen van de CBI-oplossing zijn opgenomen. Ook de meer dan 100 standaard Power BI-rapporten van CBI zijn uitgebreid gedocumenteerd.

CBI werkt als een **springplank** en **accelerator** bij het opzetten van een BI-oplossing voor uw ERP-omgeving.

Een ETL-proces binnen een gemiddeld data warehouse-/BI-project kan al snel 70 of 80 procent van het project in beslag nemen. **CBI beperkt dit, zodat de resterende tijd kan worden gebruikt om nuttige rapporten voor uw organisatie te maken.**

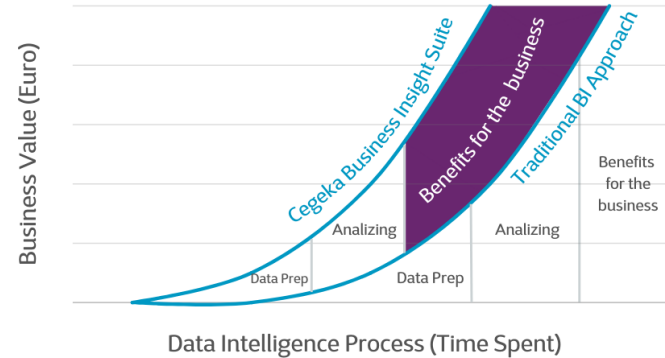

Bedankt